物件名	シティタワー四谷 #1402
タイプ	マンション
所在地	東京都新宿区舟町1−8
交通	丸の内線四谷3丁目駅徒歩1分
賃料	￥275,000 (管理費込)
敷金	2ヶ月
礼金	2ヶ月
間取りタイプ	1LDK
面積	56.62㎡
竣工	2004年
駐車場	40,000円～42,000円
設備	冷暖房
入居	即
その他	更新料1ヶ月 トランクルーム 5,000円 スカイラウンジ使用可 インターネット込み

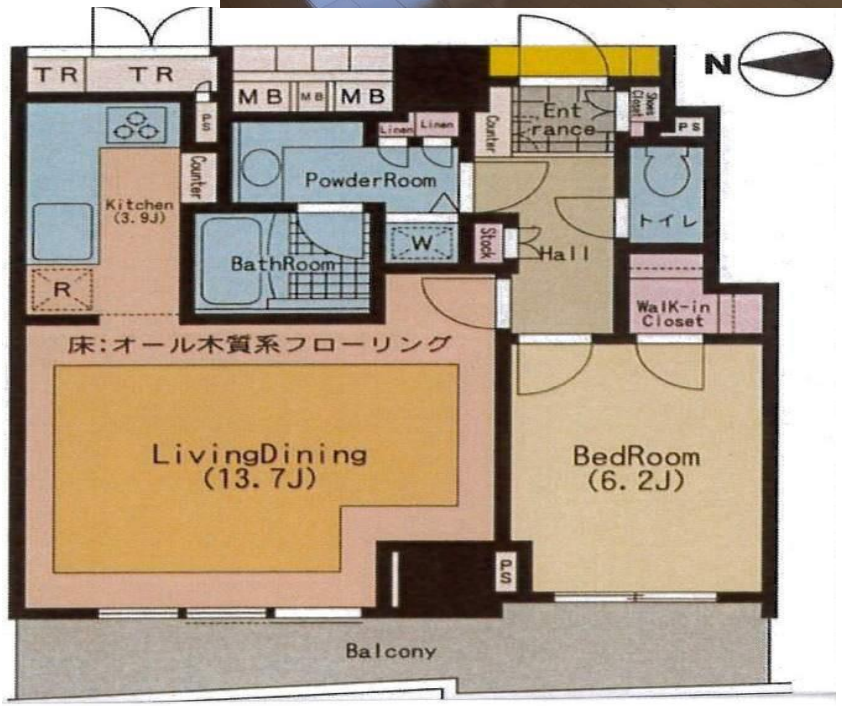

PECS CO., Ltd.

Tokyo Governor License N. (6) 63250

TEL : 3423-3330 FAX : 3423-0555

Mikawadai Heights 1F, roppongi 4-3-6, Minato-ku , Tokyo 106-0032